

GEMEENTELIJKE ADVIESRAAD VOOR MILIEU EN NATUUR

Advies m.b.t. een voorgesteld loopparcours in het Liedermeeerspark

In de vergadering van 10 maart 2016 heeft de milieuraad op vraag van het College twee mogelijke loopparcours tussen de Schaatskring Kristallijn en het Liedermeeerspark besproken. Deze parcours werden opgesteld door de stad Gent in samenwerking met Sport Vlaanderen. De Milieuraad adviseert het eerste parcours (zie foto), omdat dit minder verstoring veroorzaakt.

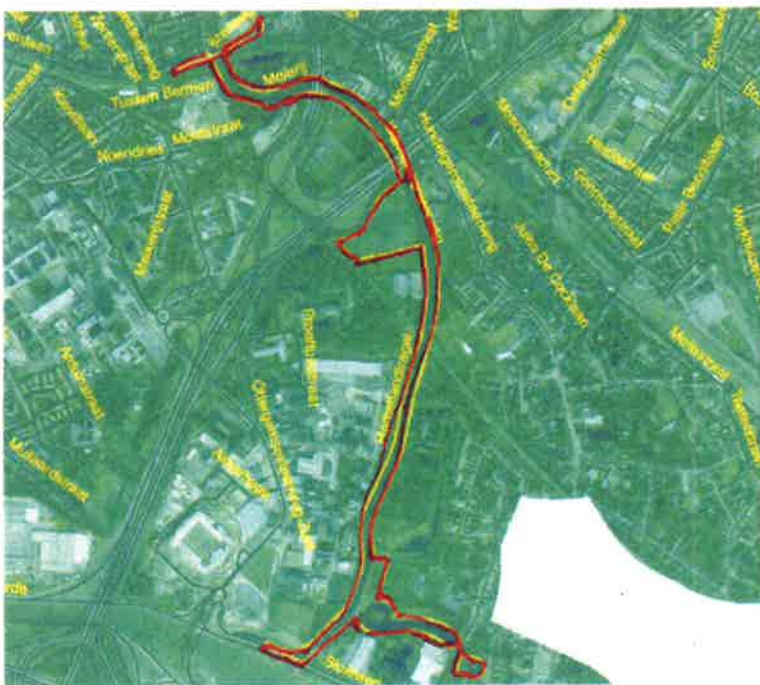

Goedgekeurd op de Milieuraad van 10 februari 2016:

De Voorzitter,

Jan Smis

GEMEENTE MERELBEKE	
INGEKOMEN	
- 002710	05.04.2016
313	DOSSIER