

INSCHRIJVEN

in een secundaire school in Gent

Schooljaar 2018-2019

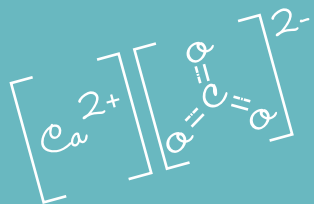

$$A = 2ab + 2ac + 2bc$$



impressionisme
fauvisme
kubisme

$$E = mc^2$$

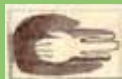
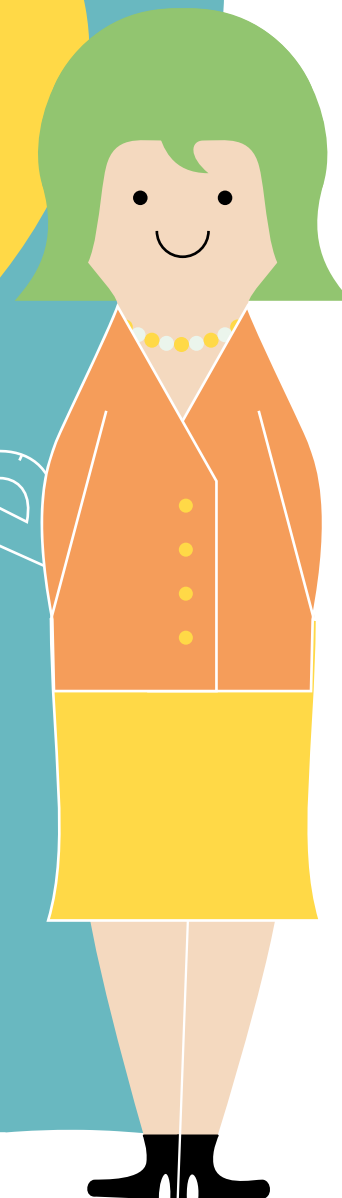
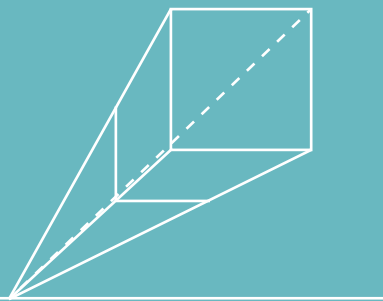

EEN INITIATIEF VAN
GELIJKE ONDERWIJSKANSEN
LOKAAL OVERLEGPLATFORM
SECUNDAIR ONDERWIJS GENT

MET DE STEUN VAN



Beste ouder,

Volgend jaar is het zover: uw kind zet de stap van het lager naar het secundair onderwijs!

Voor het schooljaar 2018-2019 verlopen de inschrijvingen voor de eerstejaars voortaan via **een online aanmeldingssysteem**. **Alle Gentse secundaire scholen én enkele scholen uit de randgemeenten** maken hier voortaan gebruik van.

Dit online systeem is **eenvoudig, transparant en eerlijk**. Zo waarborgen we **gelijke kansen** voor elk kind om naar de school van hun voorkeur te gaan. Kamperen of aan de telefoon hangen hoeft niet meer.

Deze brochure beantwoordt al uw vragen over deze nieuwe procedure, van de aanmelding tot de inschrijving en alle belangrijke data om te onthouden.

Tot volgend jaar, de schoolteams verwelkomen u met open armen!

Luc Heyerick

Voorzitter Lokaal overlegplatform secundair onderwijs Gent (LOP/SO Gent)

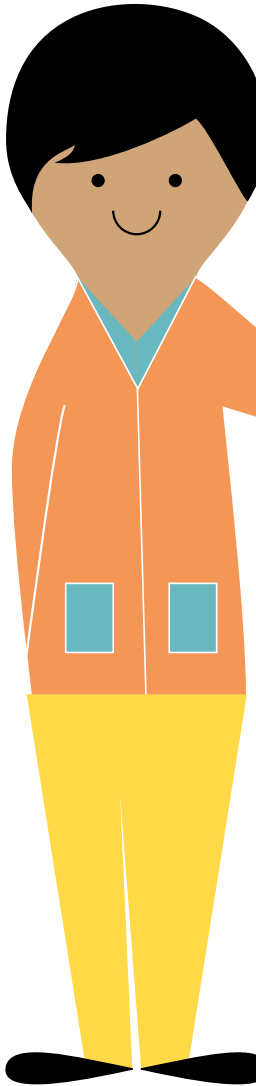

Inschrijven in een secundaire school

1. Voor u zich inschrijft

Denk goed na over uw scholenkeuze. Informeer naar de werking van de scholen van uw voorkeur, naar het pedagogisch project, het schoolreglement enzovoort. Uw basisschool en het CLB kunnen u met uw keuze helpen, net als info- of opendeurdagen, schoolwebsites, folders en mond-tot-mondreclame.

2. Inschrijven met voorrang

Is er een broer of zus ingeschreven of werkt één van beide ouders op de school, dan kan u uw kind met voorrang inschrijven in januari, op dezelfde school. Dit geldt voor het eerste jaar van het gewoon en alle jaren van het buitengewoon onderwijs. Inschrijven kan van maandag 8 januari 2018 tot en met vrijdag 26 januari 2018, rechtstreeks op de school zelf. Schrijft u uw kind niet in tijdens deze periode, dan vervalt uw voorrang.

3. Geen voorrang? Meld je aan

Meld uw kind online aan tijdens de voorziene aanmeldingsprocedure. **Dit kan van vrijdag 2 februari om 12 uur 's middags tot en met vrijdag 23 februari 2018 om 12 uur 's middags** via <https://meldjeaansecundair.gent.be>.

Het tijdstip van aanmelden is niet belangrijk, zolang het maar tijdens deze voorziene periode gebeurt.

Vul de gegevens van uw kind in en duid **alle scholen van uw voorkeur** aan. Plaats uw meest favoriete school op nummer één.

Het is belangrijk dat u meer dan één school aanduidt in volgorde van voorkeur. Als u maar één school ingeeft en er is geen plaats meer in die school, dan moet u wachten tot in maart om uw kind

in te schrijven in een andere school waar nog vrije plaatsen zijn. Meerdere scholen aanduiden vermindert de kans op een plaats in uw favoriete school overigens niet.



TIP

U kunt de gegevens van uw online aanmelding nadien altijd nog wijzigen. Dit kan tot 23 februari 2018 om 12 uur.

Indien uw zoon of dochter gunstig gerangschikt wordt bij de aanmelding ontvangt u in de loop van **vrijdag 2 maart 2018** een e-mail met een ticket van de toegewezen school. Met dit ticket kunt u uw zoon of dochter inschrijven. Maak een afspraak met de school tussen **zaterdag 3 maart en vrijdag 23 maart 2018**.

**Inschrijven kan niet telefonisch of per fax, brief of mail.
De inschrijving gebeurt enkel op de school zelf.**

4. Inschrijven zonder voorrang of aanmelding

Hebt u niet online aangemeld of hebt u op 2 maart geen toewijsticket ontvangen, dan kunt u uw zoon of dochter vanaf **zaterdag 3 of maandag 5 maart 2018** (check de juiste data per school vanaf pagina 7) rechtstreeks op een school inschrijven.

Hou er wel rekening mee dat er op dat moment al heel wat jongeren ingeschreven zullen zijn. Het wordt dan moeilijker om een vrije plaats te vinden in de school van uw keuze.

Het ticket dat u op 2 maart 2018 ontvangt is geldig tot 23 maart 2018. Heeft u uw kind voor die datum niet ingeschreven op de toegewezen school, dan vervalt uw ticket en daarmee ook de garantie op een plaats.

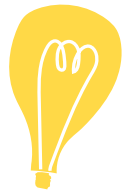

TIP

Zelfs als uw kind is ingeschreven op een school, blijft u op de wachtlijst staan van de scholen waarvoor u met een hogere voorkeur online aanmeldde. Komt bij een van deze voorkeursscholen nog een plaatsje vrij, dan kunt u nog van school wisselen. In de e-mail die u op 2 maart 2018 ontvangt kunt u zien op welke plaats uw kind in de wachtrij staat van alle scholen van een hogere voorkeur.

5. Inschrijven voor de andere leerjaren

Gaat uw kind naar een ander jaar in het buitengewoon onderwijs dan kan u rechtstreeks op school inschrijven vanaf 5 maart 2018.

Gaat uw kind naar het 2e jaar van de 1e graad, de 2e of de 3e graad van het gewoon SO, het deeltijds onderwijs en Syntra (leertijd)? Inschrijven kan vanaf maandag 16 april 2018, rechtstreeks bij de school of het centrum.

6. M-Decreet

Leerlingen met een verslag voor toegang tot het buitengewoon onderwijs kunnen zich ook inschrijven in het gewoon onderwijs en hebben recht op redelijke aanpassingen. Leerlingen die hierbij het

gemeenschappelijk curriculum volgen, kunnen de attesten, diploma's en/of getuigschriften van het gewoon onderwijs behalen. Voor leerlingen met een individueel aangepast curriculum (IAC) geldt dit niet. Informeer u bij het CLB en de school.

7. Weigering

Een school kan niet zomaar een inschrijving weigeren, maar natuurlijk zijn er wel uitzonderlijke omstandigheden. In de volgende situaties kan een school een inschrijving weigeren:

- ⇒ De leerling **voldoet niet** aan de toelatings-, overgangs- of instapvoorwaarden op de dag van de effectieve instap.
- ⇒ De school, klas of richting is **vol**.
- ⇒ De leerling is **definitief uitgesloten**. Dat betekent dat de leerling in het huidige, het vorige of daaraan voorafgaande schooljaar via een **tuchtprocedure** uit de school werd gezet.
- ⇒ De leerling werd in de loop van het schooljaar in een andere school definitief uitgesloten (enkel voor gewoon onderwijs).
- ⇒ De leerling gaat **afwisselend naar verschillende scholen** in de loop van het schooljaar.
- ⇒ De leerling heeft **een verslag voor toegang tot het buitengewoon onderwijs** en de school toont binnen de 60 dagen na instap aan dat de inschrijving onder ontbindende voorwaarde niet gerealiseerd kan worden.

In geval van weigering of niet-gerealiseerde inschrijving ontvangt u een **formulier** van de school, onmiddellijk of aangetekend binnen de 4 kalenderdagen. De leerlingen die digitaal aangemeld hebben krijgen deze formulieren automatisch in bijlage van de mail van 2 maart 2018.



Veelgestelde vragen

Voor wie is dit online aanmeldingssysteem?

De online aanmelding is van toepassing voor elk kind dat de overstap maakt naar het gewoon of buitengewoon secundair onderwijs in 1A of 1B. 1A bereidt vooral voor op verder studeren in het algemeen (ASO), technisch (TSO) en kunstonderwijs (KSO). 1B bereidt vooral voor op het beroepsonderwijs (BSO).

Waarom online aanmelden?

Het online aanmeldingssysteem is eerlijk en transparant. Het geeft elk kind evenveel kans om naar zijn of haar school van voorkeur te gaan. Kamperen of aan de telefoon hangen hoeft niet meer, u krijgt nu enkele weken de tijd om online aan te melden.

Is aanmelden hetzelfde als inschrijven?

Nee. Met de aanmelding geeft u aan in welke scholen u uw kind graag wil inschrijven. Indien u na de aanmelding gunstig gerangschikt bent in een van de scholen die u opgaf, dan krijgt u een ticket. Met dit ticket kunt u, na afspraak met de school, uw kind effectief inschrijven.

Maakt het uit wanneer ik mijn kind aanmeld?

Nee. Bij de aanmelding van uw kind speelt het tijdstip geen rol, zolang het maar binnen de voorziene periode gebeurt, tussen 2 en 23 februari 2018.

Hoeveel scholen moet ik ingeven en in welke volgorde?

Er is geen limiet. Zet de school waar u uw kind het liefst naartoe wil sturen op de eerste plaats, de school van uw tweede voorkeur op de tweede plaats enzovoort. Meerdere keuzes verminderen de kans op een plaats in uw favoriete school niet. Slechts één keuze maken, vergroot de kans op een plaats in uw favoriete school ook niet!

Hoe weet ik of een school nog vrije plaatsen heeft?

Op <https://meldjeaansecundair.gent.be> kunt u onder de rubriek 'vrije plaatsen' van elke school zien of er nog plaats is. Op de e-mail met uw toewijsticket kunt u ook zien op welke plaats in de wachtrij uw kind staat in scholen van een hogere voorkeur.

Wat als ik niet online aanmeld?

Als u niet aanmeldt, kunt u uw kind pas vanaf begin maart inschrijven op een school waar er nog plaats is. De keuze zal beperkt zijn, aangezien sommige scholen na de online toewijzingen mogelijk al volzet zijn.

Hoe zeker is de schoolkeuze?

Iedereen heeft evenveel kans om gunstig gerangschikt te zijn in een school waarvoor een voorkeur is uitgesproken. Indien er meer aanvragen dan plaatsen zijn, worden de beschikbare plaatsen verdeeld. Die verdeling gebeurt toevallig maar er wordt wel rekening gehouden met de volgorde van uw voor-

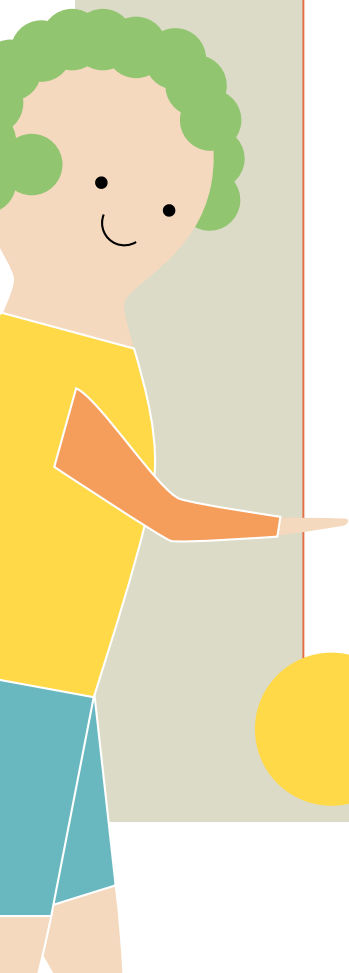

VERVOLG

Veelgestelde vragen

keur en met de sociale mix van de leerlingenpopulatie. Uw kind krijgt geen plaats toegewezen in een school die niet door u opgegeven is.

Wat verstaat men onder sociale mix?

Alle secundaire scholen streven naar een sociale mix van kansarme (IND) en kansrijke (NIND) leerlingen. Scholen met hetzelfde onderwijsaanbod beogen eenzelfde sociale mix. Dit gebeurt door plaatsen toe te wijzen in twee groepen nl. een contingent indicator- (IND) en een contingent niet-indicatorleerlingen (NIND).

Is mijn zoon/dochter een indicatorleerling of een niet-indicatorleerling?

Een indicatorleerling voldoet aan minimum één van de volgende twee voorwaarden:

- de leerling of het gezin ontving een schooltoelage tijdens het schooljaar voorafgaand aan dat waarvoor de inschrijving wordt gevraagd of het schooljaar daarvoor;

- de moeder heeft geen diploma secundair onderwijs of een studiegetuigschrift van het tweede leerjaar van de derde graad van het secundair onderwijs.

Een niet-indicatorleerling voldoet aan geen enkele van de 2 voorwaarden.

Wat breng ik mee naar de inschrijving?

Breng het toewijsticket en een identiteitsbewijs (isi+-kaart, Kids-ID, e-ID, briefje mutualiteit) van uw kind mee, de school heeft namelijk de juiste schrijfwijze van de naam van uw kind en het rijksregisternummer nodig. Hebt u geen geldige verblijfsdocumenten? U kan toch inschrijven, elk kind heeft recht op onderwijs.

Mijn kind staat in de wachtrij van de eerste school van voorkeur. Schrijf ik in op een andere school of wacht ik af?

Het is altijd best om uw kind wel in te schrijven. Zelfs als uw kind is ingeschreven op een school, blijft u op de wachtlijst staan van de scholen waar u op uw online aanmelding een hogere voorkeur aan gaf. Komt bij een van deze voorkeurscholen nog een plaatsje vrij, dan neemt die school zelf contact met u op. Als u uw ticket niet omzet in een inschrijving tijdens de daartoe bestemde periode (maart), verdwijnt u uit de lijst van die school.



Inschrijvingsperiodes voor het schooljaar 2018-2019

| GEGEVENS SCHOOL EN/OF VESTIGINGSPLAATS(-EN) | | | | VOOR HET BUSO | | | | |
|---|-----------------------------------|-----------------|--------------|--|-------------------------------|-----------------------------|-----------------------------|-------------------------------|
| NAAM SCHOOL | ADRES | GEMEENTE | TELEFOON | VOORRANG BROERS/ ZUSSEN EN KINDEREN VAN PERSONEEL | AANMELDINGS- PERIODE | OMZETTEN TICKET | REGULIERE INSCHRIJVINGEN | AANVANGSUUR INSCHRIJVINGEN |
| | | | | | AANMELDEN OV4, TYPE 91A-1B | NA AFSPRAAKMET SCHOOL | | |
| Buitengewoon secundair onderwijs | | | | | | | | |
| BuSO Sint-Gregorius | Jules Destréelaan 67 | 9050 Gentbrugge | 09/210 01 50 | 8/01 - 26/01/18 | 2/02 - 23/02/18 | 5/03 - 23/03/18 | 5/03/18 | 8.30u |
| BuSO Sint-Jozef | E. De Deynestraat 1 | 9000 Gent | 09/240 13 73 | 8/01 - 26/01/18 | | | 5/03/18 | 8.30u |
| BuSO Wagenschot | Steenweg 2 | 9810 Eke | 09/280 89 60 | 8/01 - 26/01/18 | | | 5/03/18 | 8.30u |
| Campus Impuls | Christiaan Van der Heydenlaan 24b | 9041 Oostakker | 09/251 23 03 | 8/01 - 26/01/18 | 2/02 - 23/02/18 | 5/03 - 23/03/18 | 5/03/18 | 8.00u |
| Het Kwadrant | Offerlaan 3 | 9000 Gent | 09/269 63 13 | 8/01 - 26/01/18 | 2/02 - 23/02/18 | 5/03 - 23/03/18 | 5/03/18 | 8.30u |
| Instituut Bert Carlier | Oudenaardsesteenweg 74 | 9000 Gent | 09/222 86 23 | 8/01 - 26/01/18 | | | 5/03/18 | 8.30u |
| IVIO Binnenhof | Peperstraat 27 | 9000 Gent | 09/223 98 71 | 8/01 - 26/01/18 | | | 5/03/18 | 8.30u |
| IVIO Binnenhof | Baarledorpstraat 4 | 9031 Drongen | 0490 428 583 | 8/01 - 26/01/18 | | | 5/03/18 | 8.30u |
| IVIO Binnenhof | Molenaarstraat 30 | 9000 Gent | 09/223 98 71 | 8/01 - 26/01/18 | 2/02 - 23/02/18 | 5/03 - 23/03/18 | 5/03/18 | 8.30u |
| IVIO Binnenhof | Holstraat 66 | 9000 Gent | 09/223 98 71 | 8/01 - 26/01/18 | 2/02 - 23/02/18 | 5/03 - 23/03/18 | 5/03/18 | 8.30u |
| Reynaertschool | Christiaan Van der Heydenlaan 24a | 9041 Oostakker | 09/220 08 66 | 8/01 - 26/01/18 | | | 5/03/18 | 8.00u |
| SBSO 't Vurstjen | Vurstjen 27 | 9940 Evergem | 09/253 13 57 | 8/01 - 26/01/18 | | | 5/03/18 | 8.30u |
| School a/d waterkant | Stropkaai 38A | 9000 Gent | 09/222 15 84 | 8/01 - 26/01/18 | | | 6/03/18 | 8.30u |

| GEGEVENS SCHOOL EN/OF VESTIGINGSPLAATS(-EN) | | | | VOOR HET 1E JAAR SO | | | | VANAF HET 2E JAAR SO | |
|--|----------------------------------|--------------------------|--------------|--|-------------------|------------------------|--------------------------|---|-----------------------------|
| NAAM SCHOOL | ADRES | GEMEENTE | TELEFOON | VOORRANG BROERS/ZUSSEN EN KINDEREN VAN PERSONEEL | VOORRANG IND/NIND | OMZETTEN TICKET | REGULIERE INSCHRIJVINGEN | INSCHRIJVINGEN 2E LJ, 2E EN 3E GR, DBSO, LEERTIJD | AANVANGS-UUR INSCHRIJVINGEN |
| | | | | | AANMELDEN 1A-1B | NA AFSPRAAK MET SCHOOL | | | |
| Gewoon secundair onderwijs | | | | | | | | | |
| Atheneum Gentbrugge | Ooievaarsnest 3 | 9050 Gentbrugge | 09/210 51 51 | 8/01 - 26/01/18 | 2/02 - 23/02/18 | 3/03 - 23/03/18 | 5/03/18 | 16/04/18 | |
| Atheneum Mariakerke | Amand Casier de ter Bekenlaan 26 | 9030 Mariakerke | 09/216 84 44 | 8/01 - 26/01/18 | 2/02 - 23/02/18 | 3/03 - 23/03/18 | 3/03/18 | 16/04/18 | |
| Atheneum Voskenslaan Gent | Voskenslaan 60 | 9000 Gent | 09/240 00 60 | | | | | 16/04/18 | 9u |
| Atheneum Wispelberg | Wispelbergstraat 1 | 9000 Gent | 09/268 72 10 | 8/01 - 26/01/18 | 2/02 - 23/02/18 | 3/03 - 23/03/18 | 3/03/18 | 16/04/18 | |
| BenedictusPoort | Hundelgemsesteenweg 93 | 9050 Ledeberg | 09/231 23 48 | 8/01 - 26/01/18 | 2/02 - 23/02/18 | 3/03 - 23/03/18 | 3/03/18 | 16/04/18 | |
| Don Boscollege | Grotesteeweg-Noord 113 | 9052 Zwijnaarde | 09/221 46 48 | 8/01 - 26/01/18 | 2/02 - 23/02/18 | 5/03 - 23/03/18 | 5/03/18 | 16/04/18 | |
| Don Bosco SDW, school voor Wetenschap en Techniek | Kortrijksesteenweg 1025 | 9051 Sint-Denijs-Westrem | 09/221 31 11 | 8/01 - 26/01/18 | 2/02 - 23/02/18 | 5/03 - 23/03/18 | 5/03/18 | 16/04/18 | |
| EDUGO campus DE BRUG (Latijn/moderne) | Eksaardserijweg 24 | 9041 Oostakker | 09/255 91 13 | 8/01 - 26/01/18 | 2/02 - 23/02/18 | 3/03 - 23/03/18 | 3/03/18 | 16/04/18 | |
| EDUGO campus DE BRUG (technische/beroeps) | Eksaardserijweg 24 | 9041 Oostakker | 09/255 91 13 | 8/01 - 26/01/18 | 2/02 - 23/02/18 | 3/03 - 23/03/18 | 3/03/18 | 16/04/18 | |
| EDUGO campus DE TOREN | Sint-Jozefstraat 10 | 9041 Oostakker | 09/255 91 14 | | | | | 16/04/18 | 8.30u |
| EDUGO campus GLORIEUX | Sint-Jozefstraat 7 | 9041 Oostakker | 09/255 91 15 | | | | | 16/04/18 | 8.30u |
| Freinetatheneum - De Wingerd | Neermeerskaai 1A | 9000 Gent | 09/234 12 53 | | | | | 16/04/18 | 9u |
| Freinetmiddenschool Gent | Offerlaan 1 | 9000 Gent | 09/269 33 00 | 8/01 - 26/01/18 | 2/02 - 23/02/18 | 5/03 - 23/03/18 | 5/03/18 | 16/04/18 | |
| GO! Middenschool Lyceum Gent | Kortrijksesteenweg 32 | 9000 Gent | 09/222 16 02 | 8/01 - 26/01/18 | 2/02 - 23/02/18 | 3/03 - 23/03/18 | 3/03/18 | 16/04/18 | |
| GO! Lyceum Portus: Dalton leef- en leerschool | Barrestraat 6 | 9000 Gent | 09/223 86 24 | 8/01 - 26/01/18 | 2/02 - 23/02/18 | 3/03 - 23/03/18 | 3/03/18 | 16/04/18 | |

| GEGEVENS SCHOOL EN/OF VESTIGINGSPLAATS(-EN) | | | | VOOR HET 1E JAAR SO | | | | VANAF HET 2E JAAR SO | |
|---|-------------------------|--------------|--------------|---|-------------------|------------------------|--------------------------|---|-----------------------------|
| NAAM SCHOOL | ADRES | GEMEENTE | TELEFOON | VOORRANG BROERS/ ZUSSEN EN KINDEREN VAN PERSONEEL | VOORRANG IND/NIND | OMZETTEN TICKET | REGULIERE INSCHRIJVINGEN | INSCHRIJVINGEN 2E LJ, 2E EN 3E GR, DBSO, LEERTIJD | AANVANGS-UUR INSCHRIJVINGEN |
| | | | | | AANMELDEN 1A-1B | NA AFSPRAAK MET SCHOOL | | | |
| GO! middenschool Voskenslaan | Voskenslaan 60 | 9000 Gent | 09/240 00 57 | 8/01 – 26/01/18 | 2/02 – 23/02/18 | 5/03 - 23/03/18 | 5/03/18 | 16/04/18 | |
| Hoger Technisch Instituut Sint Antonius | Holstraat 66 | 9000 Gent | 09/235 04 20 | 8/01 - 26/01/18 | 2/02 - 23/02/18 | 5/03 - 23/03/18 | 5/03/18 | 16/04/18 | |
| Hotelschool Gent | Lange Violettestraat 10 | 9000 Gent | 09/269 86 00 | 8/01 - 26/01/18 | 2/02 - 23/02/18 | 5/03 - 23/03/18 | 5/03/18 | 16/04/18 | |
| IVG-School | Nederkouter 112 | 9000 Gent | 09/265 70 60 | 8/01 - 26/01/18 | 2/02 - 23/02/18 | 5/03 - 23/03/18 | 5/03/18 | 16/04/18 | |
| IVV Sint-Vincentius | Molenaarsstraat 30 | 9000 Gent | 09/235 82 40 | 8/01 - 26/01/18 | 2/02 - 23/02/18 | 5/03 - 23/03/18 | 5/03/18 | 16/04/18 | |
| KTA MoBi Campus Coupure | Coupure Rechts 312 | 9000 Gent | 09/225 33 04 | 8/01 - 26/01/18 | 2/02 - 23/02/18 | 5/03 - 23/03/18 | 5/03/18 | 16/04/18 | |
| KTA MoBi Campus Drongen | Industriepark 14/006 | 9031 Drongen | 09/282 09 06 | | | | | 16/04/18 | 9.30u |
| Kunsthumaniora Sint-Lucas | Oude Houtlei 44 | 9000 Gent | 09/224 08 76 | | | | | 16/04/18 | 8.30u |
| Lucernacollege | Ganzendries 149 | 9000 Gent | 09/329 71 92 | 8/01 - 26/01/18 | 2/02 - 23/02/18 | 5/03 - 23/03/18 | 5/03/18 | 16/04/18 | |
| Lyceum Gent | Kortrijksesteenweg 12 | 9000 Gent | 09/220 10 70 | | | | | 16/04/18 | 8.30u |
| Lyceum Gent Se-n-se jaren | Barrestraat 6 | 9000 Gent | 09/223 86 24 | | | | | 16/04/18 | 8.30u |
| Middelbare Steinerschool | Kasteellaan 54 | 9000 Gent | 09/235 28 00 | 8/01 - 26/01/18 | 2/02 - 23/02/18 | 5/03 - 23/03/18 | 5/03/18 | 16/04/18 | |
| Nieuwen Bosch Humaniora | Lange Violettestraat 65 | 9000 Gent | 09/223 96 08 | 8/01 - 26/01/18 | 2/02 - 23/02/18 | 5/03 - 23/03/18 | 5/03/18 | 16/04/18 | |
| OLVI Gent | Tweebruggenstraat 55 | 9000 Gent | 09/225 46 44 | 8/01 - 26/01/18 | 2/02 - 23/02/18 | 5/03 - 23/03/18 | 5/03/18 | 16/04/18 | |
| Provinciaal Instituut voor Haartooi en Schoonheidszorgen | Godshuizenlaan 65-75 | 9000 Gent | 09/267 12 60 | | | | | 16/04/18 | 8.30u |
| Provinciaal Handels- en Taalinstituut (PHTI) | Henleykaai 83 | 9000 Gent | 09/267 12 10 | | | | | 16/04/18 | 8.30u |

VERVOLG GEWOON SECUNDAIR ONDERWIJS

| GEGEVENS SCHOOL EN/OF VESTIGINGSPLAATS(-EN) | | | | VOOR HET 1E JAAR SO | | | | VANAF HET 2E JAAR SO | |
|--|----------------------------|----------------------|--------------|---|-------------------|------------------------|--------------------------|---|--------------------------------|
| NAAM SCHOOL | ADRES | GEMEENTE | TELEFOON | VOORRANG BROERS/ ZUSSEN EN KINDEREN VAN PERSONEEL | VOORRANG IND/NIND | OMZETTEN TICKET | REGULIERE INSCHRIJVINGEN | INSCHRIJVINGEN 2E LJ, 2E EN 3E GR, DBSO, LEERTIJD | AANVANGS- UUR INSCHRIJ- VINGEN |
| | | | | | AANMELDEN 1A-1B | NA AFSpraak MET SCHOOL | | | |
| Provinciale Middenschool (PM) | Abdisstraat 56 | 9000 Gent | 09/267 12 40 | 8/01 - 26/01/18 | 2/02 - 23/02/18 | 5/03 - 23/03/18 | 5/03/18 | 16/04/18 | |
| School voor verkoop, informatieverwerking, personenzorg: taalbadklas | Bargiekaai 1 | 9000 Gent | 09/225 42 01 | 8/01 - 26/01/18 | 2/02 - 23/02/18 | 5/03 - 23/03/18 | 5/03/18 | 16/04/18 | |
| School voor verkoop, informatieverwerking, personenzorg | Martelaarslaan 13 | 9000 Gent | 09/269 23 00 | | | | | 16/04/18 | 9u |
| Secundair Kunstinstituut | Ottogracht 4 | 9000 Gent | 09/269 43 50 | | | | | 16/04/18 | 8.30u |
| Sint-Barbaracollege | Savaanstraat 33 | 9000 Gent | 09/235 72 50 | 8/01 - 26/01/18 | 2/02 - 23/02/18 | 3/03 - 23/03/18 | 5/03/18 | 16/04/18 | |
| Sint-Bavohumaniora | Reep 4 | 9000 Gent | 09/267 96 11 | 8/01 - 26/01/18 | 2/02 - 23/02/18 | 3/03 - 23/03/18 | 3/03/18 | 16/04/18 | |
| Sint-Janscollege campus Heiveld | Heiveldstraat 117 | 9040 Sint-Amandsberg | 09/228 32 40 | 8/01 - 26/01/18 | 2/02 - 23/02/18 | 5/03 - 23/03/18 | 5/03/18 | 16/04/18 | |
| Sint-Janscollege campus Visitatie | Visitatiestraat 5 | 9040 Sint-Amandsberg | 09/228 34 62 | | | | | 16/04/18 | 8.30u |
| Sint-Lievenscollege Business | Steendam 27 | 9000 Gent | 09/225 89 07 | 8/01 - 26/01/18 | 2/02 - 23/02/18 | 3/03 - 23/03/18 | 3/03/18 | 16/04/18 | |
| Sint-Lievenscollege Humaniora | Zilverenberg 1 | 9000 Gent | 09/225 11 47 | 8/01 - 26/01/18 | 2/02 - 23/02/18 | 3/03 - 23/03/18 | 3/03/18 | 16/04/18 | |
| Sint Paulus Campus Patijntjestraat | Patijntjestraat 45 | 9000 Gent | 09/222 38 22 | 8/01 - 26/01/18 | 2/02 - 23/02/18 | 3/03 - 23/03/18 | 3/03/18 | 16/04/18 | |
| Sint Paulus Campus De Deynestraat | E. De Deynestraat 2A | 9000 Gent | 09/222 11 66 | 8/01 - 26/01/18 | 2/02 - 23/02/18 | 3/03 - 23/03/18 | 3/03/18 | 16/04/18 | |
| Sint Paulus Campus Marathonstraat | Marathonstraat 35 | 9000 Gent | 09/221 15 33 | | | | | 16/04/18 | 8.30u |
| Sint-Pietersinstituut | Koning Albertlaan 70 | 9000 Gent | 09/222 14 52 | 8/01 - 26/01/18 | 2/02 - 23/02/18 | 5/03 - 23/03/18 | 5/03/18 | 16/04/18 | |
| Technisch atheneum - GITO Groenkouter Sint-Amandsberg | Sint-Baafskouterstraat 129 | 9040 Sint-Amandsberg | 09/228 42 22 | 8/01 - 26/01/18 | 2/02 - 23/02/18 | 5/03 - 23/03/18 | 5/03/18 | 16/04/18 | |
| Visitatie | Zandloperstraat 8 | 9030 Gent | 09/226 76 83 | 8/01 - 26/01/18 | 2/02 - 23/02/18 | 5/03 - 23/03/18 | 5/03/18 | 16/04/18 | |

| GEGEVENS SCHOOL EN/OF VESTIGINGSPLAATS(-EN) | | | | VOOR HET 1E JAAR SO | | | | VANAF HET 2E JAAR SO | |
|---|------------------|-----------------|--------------|--|-------------------|------------------------|--------------------------|---|-----------------------------|
| NAAM SCHOOL | ADRES | GEMEENTE | TELEFOON | VOORRANG BROERS/ZUSSEN EN KINDEREN VAN PERSONEEL | VOORRANG IND/NIND | OMZETTEN TICKET | REGULIERE INSCHRIJVINGEN | INSCHRIJVINGEN 2E LJ, 2E EN 3E GR, DBSO, LEERTIJD | AANVANGS-UUR INSCHRIJVINGEN |
| | | | | | AANMELDEN 1A-1B | NA AFSPRAAK MET SCHOOL | | | |
| VISO | Industrieweg 230 | 9030 Mariakerke | 09/216 36 36 | 8/01 - 26/01/18 | 2/02 - 23/02/18 | 5/03 - 23/03/18 | 5/03/18 | 16/04/18 | |
| VISO | Kuiperskaai 55F | 9000 Gent | 09/223 04 68 | 8/01 - 26/01/18 | 2/02 - 23/02/18 | 5/03 - 23/03/18 | 5/03/18 | 16/04/18 | |

| Gewoon secundair onderwijs randgemeenten | | | | | | | | | |
|--|---------------------|-----------------|--------------|-----------------|-----------------|-----------------|---------|----------|--|
| EDUGO Campus Lochristi | Dorp-Oost 32 | 9080 Lochristi | 09/355 89 46 | 8/01 - 26/01/18 | 2/02 - 23/02/18 | 3/03 - 23/03/18 | 3/03/18 | 16/04/18 | |
| GO! Technisch Atheneum Merelbeke | Potaardeberg 59 | 9820 Merelbeke | 09/230 76 96 | 8/01 - 26/01/18 | 2/02 - 23/02/18 | 3/03 - 23/03/18 | 3/03/18 | 16/04/18 | |
| GO! Popelin Lyceum Merelbeke | Gaversesteenweg 195 | 9820 Merelbeke | 09/230 69 35 | 8/01 - 26/01/18 | 2/02 - 23/02/18 | 3/03 - 23/03/18 | 3/03/18 | 16/04/18 | |
| Sint-Laurens SO campus Wachtebeke | Dorp 21 | 9185 Wachtebeke | 09/345 93 45 | 8/01 - 26/01/18 | 2/02 - 23/02/18 | 3/03 - 23/03/18 | 3/03/18 | 16/04/18 | |
| Sint-Laurens SO campus Zelzate | Patronagestraat 51 | 9060 Zelzate | 09/326 83 85 | 8/01 - 26/01/18 | 2/02 - 23/02/18 | 3/03 - 23/03/18 | 3/03/18 | 16/04/18 | |

| Deeltijds beroepssecundair onderwijs en de Leertijd | | | | | | | | | |
|---|--------------------|----------------------|------------------------------|--|--|--|--|----------|-------|
| Centrum Leren & Werken Gent | Wittemolenstraat 9 | 9040 Sint-Amandsberg | 09/224 48 93 | | | | | 16/04/18 | 8.30u |
| Centrum Leren & Werken Gent | Wolfputstraat 38 | 9041 Oostakker | 09/323 51 00 | | | | | 16/04/18 | 8.30u |
| Centrum Deeltijds Onderwijs De Rotonde Gent | Holstraat 66 | 9000 Gent | 09/235 04 20 | | | | | 16/04/18 | 8.30u |
| Centrum Deeltijds Onderwijs EDUGO-Glorieux | Sint-Jozefstraat 7 | 9041 Oostakker | 09/255 91 27 | | | | | 16/04/18 | 8.30u |
| Syntra Midden-Vlaanderen Leertijd | Autoweg Zuid 3 | 9051 Gent | 09/243 41 11 09/243 41 12 | | | | | 16/04/18 | 8.30u |



Heb ik recht op een schooltoelage?

Kijk op www.schooltoelagen.be of bel het gratis infonummer 1700. U kunt nog een schriftelijke of online aanvraag indienen tot 1 juni 2018 voor het lopende schooljaar. Uw aanvraag wordt meestal binnen de drie maanden behandeld. Online aanvragen behandelt men sneller!

In het Provinciaal Meldpunt (VAC Virginie Lovelinggebouw – Koningin Maria Hendrikaplein 70, 9000 Gent) kan men u helpen op woensdag van 9.30 tot 12 uur en van 13 tot 16.30 uur.

Waar kan ik terecht met klachten?

Denkt u dat de school u niet correct behandelde bij de inschrijving? Vindt u de weigering die u van een school kreeg onterecht? Wend u per e-mail of per post tot de Commissie Leerlingenrechten:

- CLR, Koning Albert II-laan 15, 1210 Brussel,
- commissie.leerlingenrechten@vlaanderen.be

Hulp nodig?

Voor meer info of hulp bij het aanmelden kan u terecht bij:

- de basisschool van uw zoon/dochter
- de secundaire scholen waarvoor u moet aanmelden
- de brugfiguren in basis- en/of secundaire scholen
- enkele contactpersonen:
 - IN-Gent, Kongostraat 42, 9000 Gent – 09/265 78 40 (58)
 - Opvoedingswinkel, St-Margrietstraat 4, 9000 Gent – 09/233 26 02
 - Inloopteam Reddie Teddy, Rerum Novarumplein 28, 9000 Gent – 09/268 41 10
 - Inloopteam Kind en preventie, Bevrijdingslaan 88, 9000 Gent – 09/217 02 96

Kijk op <https://meldjeaansecundair.gent.be> of contacteer de helpdesk.

Nog vragen?

- Vraag meer info bij de school
- Surf naar stad.gent/inschrijvingen-secundair-onderwijs
- Ga naar de rubriek **Veelgestelde Vragen** op <https://meldjeaansecundair.gent.be>
- Surf naar www.LOP.be > LOP Gent > Secundair > Inschrijvingsbeleid
- FB 'Inschrijven in een Gentse secundaire school'
- Contacteer de helpdesk inschrijvingen en aanmelden:
LOP/SO Gent - Emiel Bogemans,
0473 938 922
meldjeaansecundair.gent@ond.vlaanderen.be